



บทสรุปผู้บริหาร

สถานการณ์ด้านแรงงานจังหวัดมุกดาหาร ไตรมาสที่ 2 ปี 2563

ภาวะเศรษฐกิจการคลังจังหวัดมุกดาหาร

ณ เดือนพฤษภาคม 2563

เศรษฐกิจด้านการผลิต -7.83 %

- **ภาคการเกษตรกรรม -8.91 %** ↓
 - พิจารณาจากปริมาณผลผลิต ยางพารา สุกร หดตัวตามพื้นที่เก็บเกี่ยวและผลผลิตที่ลดลง
- **ภาคอุตสาหกรรม -1.55** ↓
 - พิจารณาจากการหดตัวของจำนวนโรงงานในภาคอุตสาหกรรมการผลิต จำนวนทุนจดทะเบียนของอุตสาหกรรมการผลิต และปริมาณใช้ไฟฟ้าภาคอุตสาหกรรม
- **ภาคการบริการ -6.75 %** ↓
 - เป็นผลมาจากการหดตัวของจำนวนนักท่องเที่ยว ผ่านด่านตรวจคนเข้าเมือง จำนวนผู้เยี่ยมเยือนจังหวัดมุกดาหาร รายได้จากการท่องเที่ยว และภาษีการขายปลีกฯ ที่ลดลง



เศรษฐกิจด้านการใช้จ่าย +22.07 %

- **การบริโภคภาคเอกชน +19.79 %** ↓
 - เป็นผลมาจากการจดทะเบียนใหม่รถยนต์นั่งส่วนบุคคลไม่เกิน 7 ที่นั่ง การจดทะเบียนใหม่รถจักรยานยนต์และภาษีมูลค่าเพิ่มที่จัดเก็บได้ลดลง
- **การใช้จ่ายภาครัฐ +42.67 %** ↑
 - จากรายจ่ายงบประมาณที่ขยายตัว ร้อยละ 60.07 ส่วนการเบิกจ่ายรายจ่ายงบลงทุนที่หดตัว ร้อยละ -75.02 เนื่องจากการดำเนินการตามมาตรการเร่งรัดการเบิกจ่ายเงินไม่เป็นไปตามเป้าหมายที่กำหนด
- **การลงทุนภาคเอกชน +3.18 %** ➡
 - เป็นผลมาจากการชะลอตัวของสินเชื่อเพื่อลงทุน รวมทั้งการหดตัวของพื้นที่อนุญาตก่อสร้างในเขตเทศบาลเมือง และการหดตัวจากการจดทะเบียนใหม่รถยนต์เพื่อการพาณิชย์

การเงิน	การคลัง	เสถียรภาพเศรษฐกิจ
<ul style="list-style-type: none"> ➢ ปริมาณเงินฝากรวม จำนวน 21,464.33 ลบ. + 8.21 % ➢ ปริมาณสินเชื่อรวม จำนวน 36,579.83 ลบ. + 4.38 % 	<ul style="list-style-type: none"> ➢ การจัดเก็บรายได้ จำนวน 403.52 ลบ. +33.82 % ➢ การเบิกจ่ายงบประมาณรวม จำนวน 1,953.48 ลบ. +191.58 % ➢ ขาดดุลงบประมาณ จำนวน -1,549.97 ลบ. 	<ul style="list-style-type: none"> ➢ ดัชนีผู้บริโภคทั่วไปอยู่ที่ระดับ 99.76 ➢ อัตราเงินเฟ้อทั่วไปชะลอตัวร้อยละ -5.17 ➢ การจ้างงานหดตัวร้อยละ -27.17



สถานการณ์ด้านแรงงานจังหวัดมุกดาหาร ไตรมาส 2 ปี 2563

ข้อมูลผลการสำรวจจำนวนประชากรในจังหวัดมุกดาหาร โดยสำนักบริหารการทะเบียน กรมการปกครอง ณ เดือนธันวาคม 2562 พบว่าจังหวัดมุกดาหารมีประชากรรวมทั้งสิ้น จำนวน 353,174 คน แยกเป็นเพศชาย จำนวน 176,708 คน คิดเป็นร้อยละ 50.03 และเพศหญิง จำนวน 176,466 คน คิดเป็นร้อยละ 49.97

ข้อมูลกำลังแรงงาน การมีงานทำ และการว่างงาน เป็นข้อมูลผลการสำรวจสภาวะการทำงานของประชากรโดยสำนักงานสถิติจังหวัดมุกดาหาร ณ เดือนมิถุนายน 2563 พบว่า ประชากรอายุ 15 ปี ขึ้นไป จำนวน 275,277 คน อยู่ในกำลังแรงงาน จำนวน 190,444 คน คิดเป็นร้อยละ 69.18 ไม่อยู่ในกำลังแรงงาน จำนวน 84,833 คน คิดเป็นร้อยละ 30.82

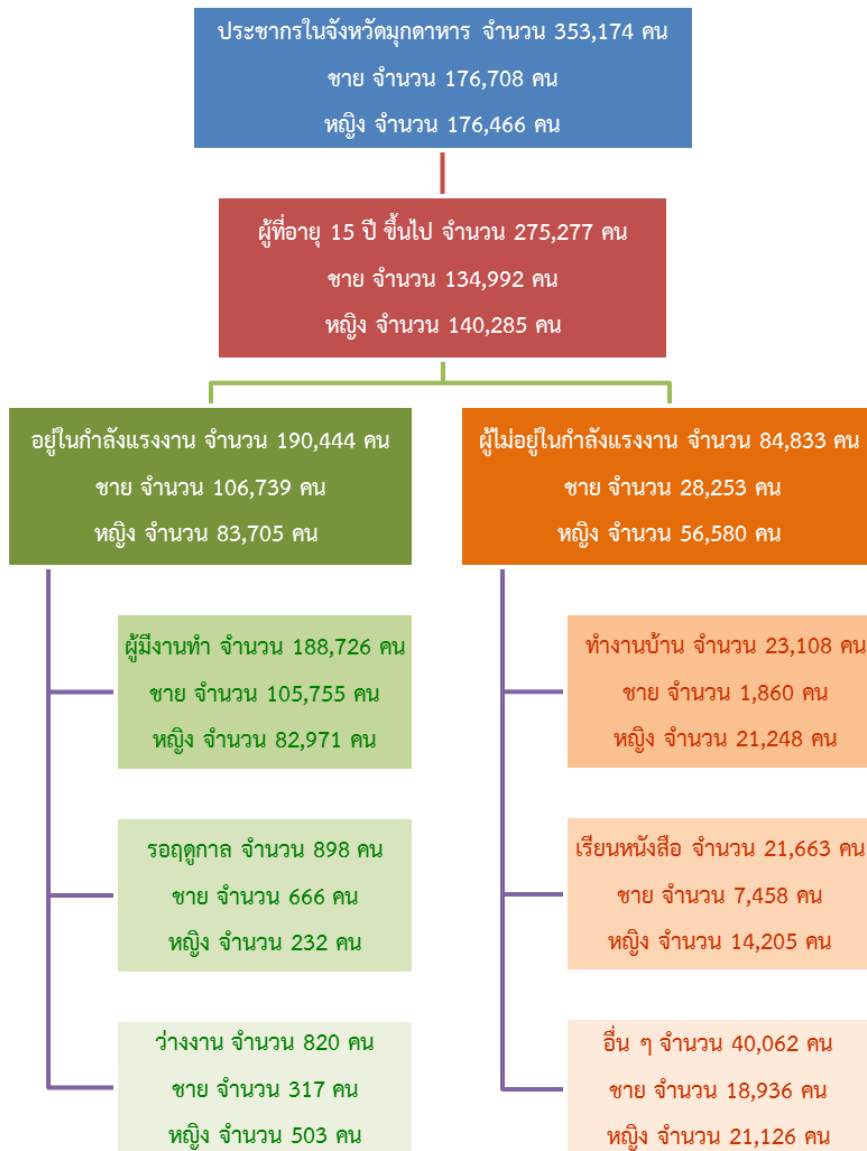

อัตราการว่างงานในจังหวัดมุกดาหาร ร้อยละ 0.42



➤ การมีงานทำของประชากร

ผู้มีงานทำในไตรมาส 2 ปี 2563 มีจำนวน 188,726 คน เป็นผู้ทำงานในภาคเกษตรกรรมการป่าไม้และการประมง 113,142 คน คิดเป็นร้อยละ 59.95 และเป็นผู้มีงานทำนอกภาคเกษตรกรรม 75,410 คน คิดเป็นร้อยละ 40.05 โดยผู้มีงานทำนอกภาคเกษตรกรรมส่วนมากอยู่ในหมวดอุตสาหกรรมการขายส่งและการขายปลีก การซ่อมยานยนต์ จำนวน 26,546 คน คิดเป็นร้อยละ 14.07 รองลงมาได้แก่ หมวดการบริหารราชการ การป้องกันประเทศ การประกันสังคม จำนวน 10,198 คน คิดเป็นร้อยละ 5.40 ของจำนวนผู้มีงานทำทั้งหมด

สำหรับประเภทอาชีพที่มีจำนวนผู้มีงานทำมากที่สุดคืออาชีพผู้ปฏิบัติงานที่มีฝีมือทางการเกษตร และการประมง จำนวน 111,153 คน คิดเป็นร้อยละ 58.90 รองลงมาได้แก่อาชีพพนักงานบริการ พนักงานในร้านค้า และตลาด จำนวน 30,564 คน คิดเป็นร้อยละ 16.19 และอาชีพขั้นพื้นฐานต่าง ๆ ในด้านการขายและการให้บริการ จำนวน 11,407 คน คิดเป็นร้อยละ 6.04 ของจำนวนผู้มีงานทำทั้งหมด

แผนภูมิที่ 4 แสดงจำนวนผู้มีงานทำ จำแนกตามประเภทอุตสาหกรรม (จำนวน 5 อันดับแรก)

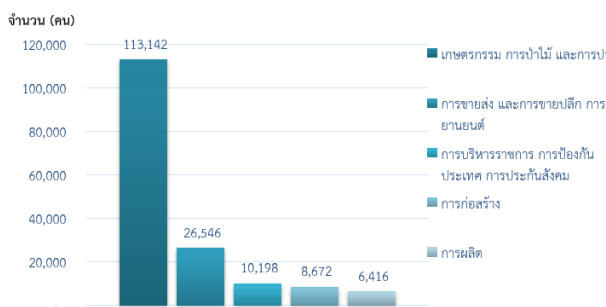

แผนภูมิที่ 5 แสดงจำนวนผู้มีงานทำ จำแนกตามอาชีพ (จำนวน 5 อันดับแรก)

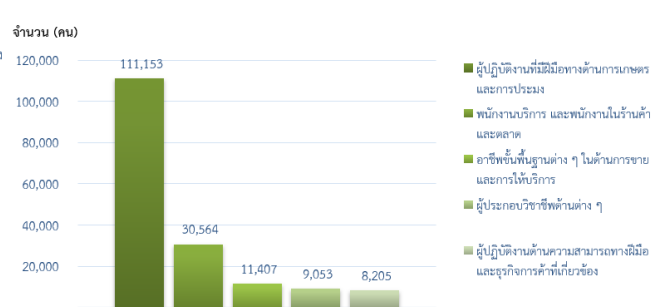

พิจารณาตามระดับการศึกษา พบว่าผู้มีงานทำที่มีระดับประถมศึกษาที่มีมากที่สุด จำนวน 51,718 คน คิดเป็นร้อยละ 27.40 รองลงมาได้แก่ระดับต่ำกว่าประถมศึกษา จำนวน 40,377 คน คิดเป็นร้อยละ 21.40 และระดับมัธยมศึกษาตอนต้น จำนวน 36,907 คน คิดเป็นร้อยละ 19.56 ของจำนวนผู้มีงานทำทั้งหมด โดยส่วนใหญ่ร้อยละ 66.69 เป็นผู้มีงานทำที่มีชั่วโมงการทำงานตั้งแต่ 40 - 49 ชั่วโมงขึ้นไปต่อสัปดาห์และเมื่อจำแนกตามสถานภาพการทำงานพบว่า ส่วนใหญ่เป็นผู้มีสถานภาพการทำงานธุรกิจส่วนตัว ร้อยละ 43.91 ของผู้มีงานทำทั้งหมด รองลงมาช่วยธุรกิจครัวเรือน ร้อยละ 29.86 ลูกจ้างเอกชน ร้อยละ 14.40 และมีเพียงร้อยละ 1.21 ที่มีสถานภาพการทำงานที่เป็นนายจ้าง

แผนภูมิที่ 7 แสดงร้อยละของจำนวนผู้มีงานทำจำแนกตามชั่วโมงทำงานต่อสัปดาห์

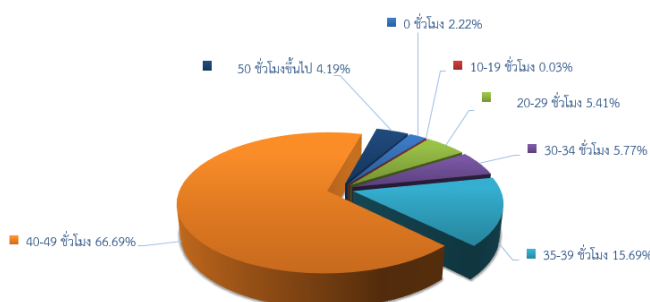

แผนภูมิที่ 8 แสดงร้อยละของจำนวนผู้มีงานทำจำแนกตามสถานภาพการทำงาน

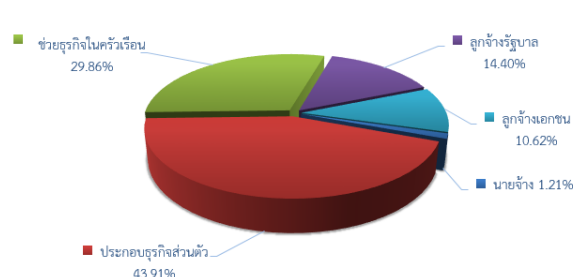



➤ ความต้องการแรงงานในจังหวัดมุกดาหาร

จากที่นายจ้าง/สถานประกอบการแจ้งตำแหน่งงานว่างผ่านสำนักงานจัดหางานจังหวัดมุกดาหาร ในไตรมาสที่ 2 ปี 2563 จำนวน 344 อัตรา พบว่าส่วนใหญ่มีความต้องการแรงงานที่จบการศึกษาระดับมัธยมศึกษา จำนวน 122 อัตรา ร้อยละ 35.47 รองลงมาได้แก่ระดับประกาศนียบัตรวิชาชีพชั้นสูง (ปวส.) จำนวน 75 อัตรา ร้อยละ 21.80

สำหรับประเภทอาชีพที่มีความต้องการแรงงานมากที่สุดคือ อาชีพช่างเทคนิคและผู้ปฏิบัติงานที่เกี่ยวข้อง จำนวน 84 อัตรา คิดเป็นร้อยละ 24.42 รองลงมา อาชีพเสมียน เจ้าหน้าที่ จำนวน 75 อัตรา คิดเป็นร้อยละ 21.80 ส่วนในอุตสาหกรรมที่มีความต้องการแรงงานมากที่สุดคือ หมวดการขายส่งและการขายปลีก การซ่อมแซมยานยนต์ รถจักรยานยนต์ จำนวน 158 อัตรา คิดเป็นร้อยละ 45.93 รองลงมาคือ หมวดการผลิต จำนวน 59 อัตรา คิดเป็นร้อยละ 17.15

แผนภูมิที่ 10 แสดงร้อยละของตำแหน่งงานว่าง จำแนกตามระดับการศึกษา

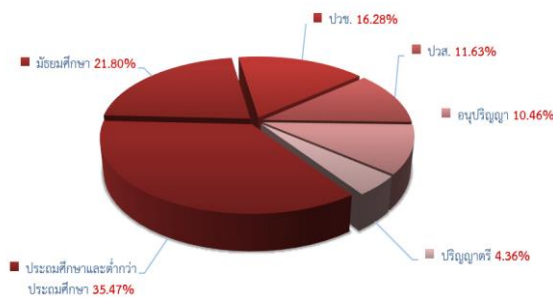

แผนภูมิที่ 14 แสดงร้อยละของตำแหน่งงานว่าง จำแนกตามอาชีพ

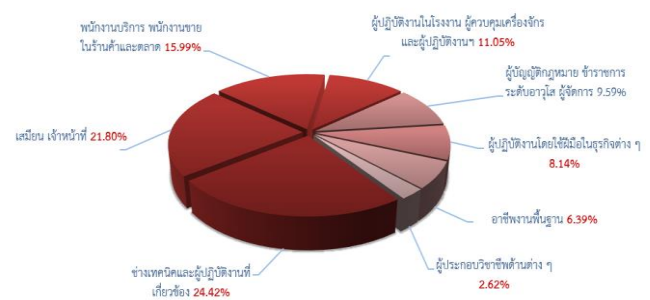

➤ ผู้สมัครงาน

ในไตรมาสที่ 2 ปี 2563 มีผู้ลงทะเบียนสมัครงาน จำนวน 314 คน ส่วนใหญ่เป็นผู้จบการศึกษาระดับมัธยมศึกษา จำนวน 114 คนคิดเป็นร้อยละ 36.31 รองลงมาคือระดับปริญญาตรี จำนวน 92 คน คิดเป็นร้อยละ 29.30 โดยส่วนใหญ่ผู้ลงทะเบียนสมัครงานมีช่วงอายุ 18-24 ปี จำนวน 211 คน คิดเป็นร้อยละ 67.20 รองลงคือช่วงอายุ 25-29 ปี จำนวน 56 คน คิดเป็นร้อยละ 17.83 อาชีพที่ผู้ลงทะเบียนสมัครงานมากที่สุดคือ อาชีพเสมียน เจ้าหน้าที่ จำนวน 131 คน คิดเป็นร้อยละ 41.72 รองลงมาคืออาชีพช่างเทคนิคและผู้ปฏิบัติงานที่เกี่ยวข้อง จำนวน 74 คน คิดเป็นร้อยละ 23.57

แผนภูมิที่ 15 แสดงร้อยละของผู้ลงทะเบียนสมัครงาน จำแนกตามอาชีพ

แผนภูมิที่ 11 แสดงร้อยละของผู้ลงทะเบียนสมัครงาน จำแนกตามระดับการศึกษา

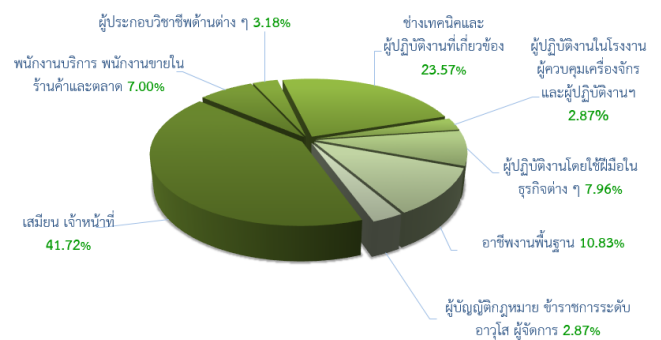
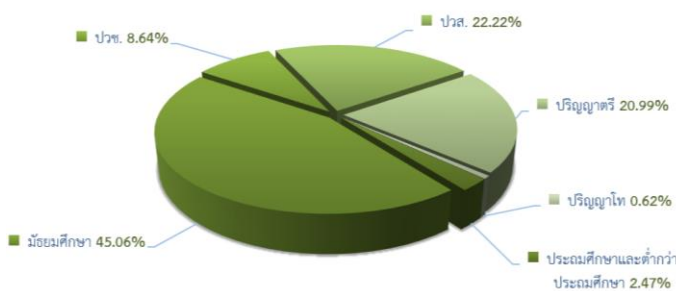



การบรรจุนงาน

ในไตรมาสที่ 2 ปี 2563 มีผู้ที่ได้รับการบรรจุนงาน จำนวน 378 คน ส่วนใหญ่เป็นสำเร็จการศึกษาระดับมัธยมศึกษา จำนวน 105 คน คิดเป็นร้อยละ 38.89 รองลงมาคือ ระดับปริญญาตรี จำนวน 69 คน คิดเป็นร้อยละ 25.56 เป็นผู้ที่มิ่ช่วงอายุ 18 - 24 ปี ได้รับการบรรจุนงานสูงสุด จำนวน 184 คน คิดเป็นร้อยละ 53.49 รองลงมาคือ ช่วงอายุ 25 - 29 ปี จำนวน 103 คน คิดเป็นร้อยละ 29.94 อาชีพที่ได้รับการบรรจุนงานมากที่สุดคือ อาชีพเสมียน เจ้าหน้าที่ จำนวน 60 คน คิดเป็นร้อยละ 22.22 อาชีพงานพื้นฐาน จำนวน 60 คน คิดเป็นร้อยละ 22.22

แผนภูมิที่ 12 แสดงร้อยละของการบรรจุนงาน จำแนกตามระดับการศึกษา

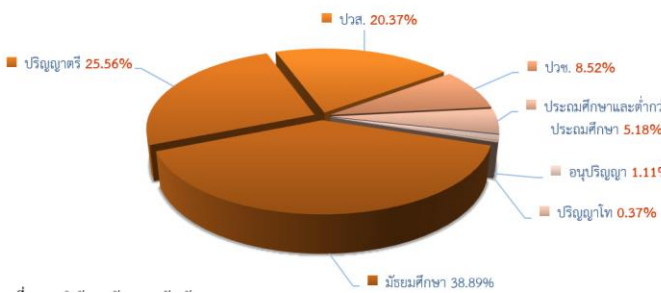

แผนภูมิที่ 16 แสดงร้อยละของการบรรจุนงาน จำแนกตามอาชีพ

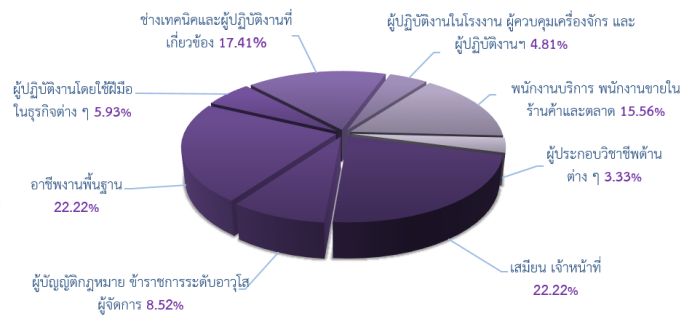

การทำงานของแรงงานต่างด้าว

ในไตรมาสที่ 2 ปี 2563 จังหวัดมุกดาหารมีแรงงานต่างด้าว จำนวน 3 สัญชาติที่ได้รับอนุญาตทำงาน จำแนกสัญชาติรวมทั้งสิ้น จำนวน 1,102 คน แยกเป็นสัญชาติลาว จำนวน 1,059 คน คิดเป็นร้อยละ 96.10 สัญชาติเมียนมา จำนวน 30 คน คิดเป็นร้อยละ 2.72 และสัญชาติกัมพูชา จำนวน 13 คน คิดเป็นร้อยละ 1.18

แผนภูมิที่ 25 แสดงร้อยละของจำนวนแรงงานต่างด้าว 3 สัญชาติ ที่ได้รับอนุญาตทำงานจังหวัดมุกดาหาร ไตรมาส 2/2563 (เมษายน - มิถุนายน 2563) จำแนกตามสัญชาติ

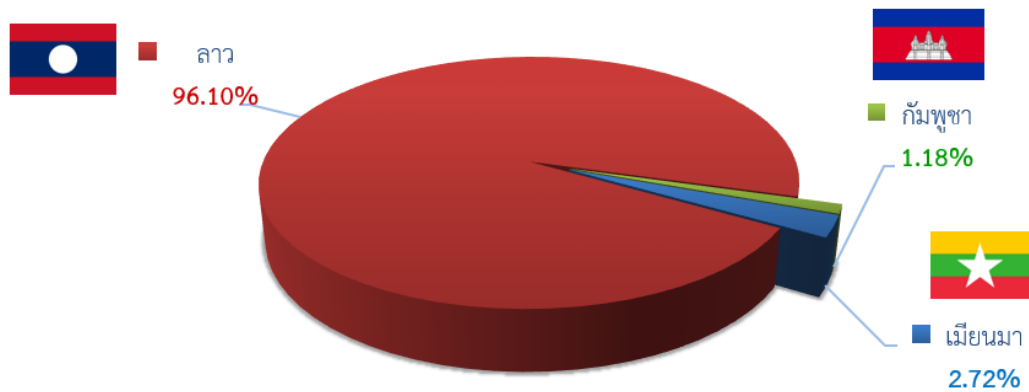



➤ การจัดการงานต่างประเทศ

แรงงานไทยที่ลงทะเบียนแจ้งความประสงค์เดินทางไปทำงานต่างประเทศ จังหวัดมุกดาหาร ไตรมาสที่ 2 ปี 2563 (เมษายน - มิถุนายน 2563) มีจำนวน 14 คน และได้รับอนุญาตไปทำงานต่างประเทศ จำนวน 1 คน คิดเป็นร้อยละ 7.14 ของผู้ลงทะเบียนแจ้งความประสงค์เดินทางไปทำงานต่างประเทศทั้งหมด

เมื่อพิจารณาจากแรงงานไทยในจังหวัดมุกดาหาร ที่ได้รับการอนุญาตไปทำงานต่างประเทศ จำแนกตามวิธีการเดินทาง ไตรมาสที่ 2 ปี 2563 (เมษายน - มิถุนายน 2563) จำนวน 9 คน พบว่า ส่วนใหญ่ใช้การเดินทาง Re-Entry จำนวน 5 คน คิดเป็นร้อยละ 55.56 เมื่อพิจารณาจำแนกตามภูมิภาคที่ไปทำงาน พบว่า ส่วนใหญ่อยู่ในภูมิภาคเอเชีย จำนวน 6 คน คิดเป็นร้อยละ 66.67 รองลงมาคือ ภูมิภาคยุโรป จำนวน 3 คน คิดเป็นร้อยละ 33.33

แผนภูมิที่ 27 แสดงร้อยละของแรงงานไทยในจังหวัดมุกดาหาร ที่ได้รับการอนุญาตไปทำงานต่างประเทศ ไตรมาส 2/2563 (เมษายน - มิถุนายน 2563) จำแนกตามภูมิภาคที่ไปทำงาน

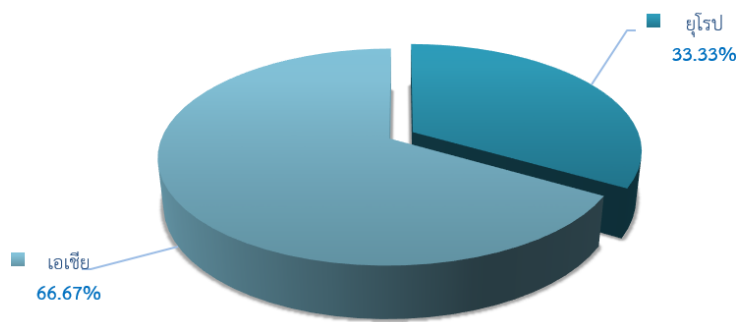

➤ การพัฒนาศักยภาพแรงงาน

ในไตรมาสที่ 2 ปี 2563 มีผู้เข้ารับการฝึกเตรียมเข้าทำงาน จำนวน 9 คน แบ่งเป็น 2 กลุ่มอาชีพ ซึ่งอยู่ระหว่างการฝึกงานในสถานประกอบกิจการ 9 คน มีผู้เข้ารับการฝึกยกระดับฝีมือแรงงาน รวมทั้งสิ้น จำนวน 246 คน แบ่งเป็น 6 กลุ่มอาชีพ มีผู้ผ่านการฝึกยกระดับฝีมือแรงงานทั้งหมด จำนวน 216 คน คิดเป็นร้อยละ 87.80 และมีงานทำ จำนวน 183 คน คิดเป็นร้อยละ 74.39 ของผู้เข้ารับการฝึกทั้งหมด

แผนภูมิที่ 28 แสดงจำนวนของผู้เข้ารับการฝึกเตรียมเข้าทำงานในจังหวัดมุกดาหาร ไตรมาส 2/2563 (เมษายน - มิถุนายน 2563) จำแนกตามกลุ่มอาชีพ

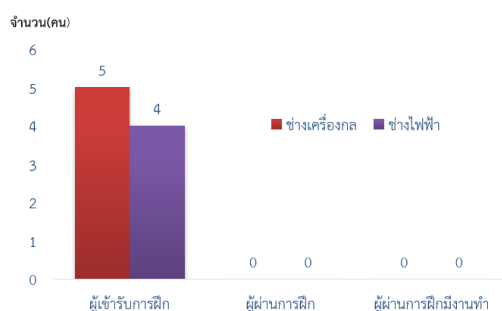

แผนภูมิที่ 29 แสดงจำนวนของผู้เข้ารับการฝึกยกระดับฝีมือแรงงานในจังหวัดมุกดาหาร ไตรมาส 2/2563 (เมษายน - มิถุนายน 2563) จำแนกตามกลุ่มอาชีพ

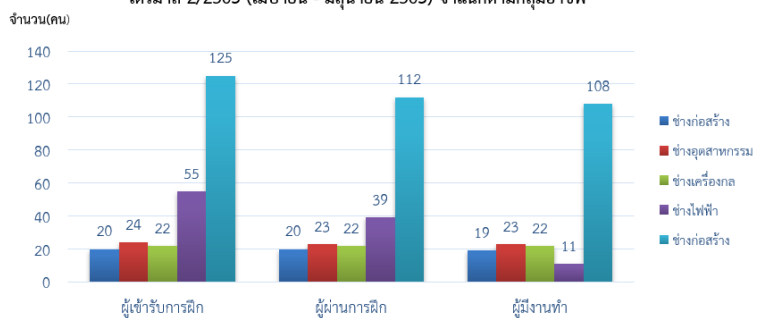



มีผู้เข้ารับการทดสอบมาตรฐานฝีมือแรงงาน รวมทั้งสิ้น 97 คน แบ่งเป็น 4 กลุ่มอาชีพ มีผู้ผ่านการทดสอบมาตรฐานฝีมือแรงงาน จำนวน 50 คน คิดเป็นร้อยละ 51.55 และมีงานทำ จำนวน 50 คน คิดเป็นร้อยละ 51.55 ของผู้เข้ารับการทดสอบมาตรฐานฝีมือ มีผู้เข้ารับการฝึกเสริมทักษะ รวมทั้งสิ้น 20 คน มีผู้ผ่านการฝึกเสริมทักษะทั้งหมด จำนวน 20 คน คิดเป็นร้อยละ 57.14

แผนภูมิที่ 30 แสดงจำนวนของผู้เข้ารับการทดสอบมาตรฐานฝีมือแรงงานในจังหวัดมุกดาหาร ไตรมาส 2/2563 (เมษายน - มิถุนายน 2563) จำแนกตามกลุ่มอาชีพ

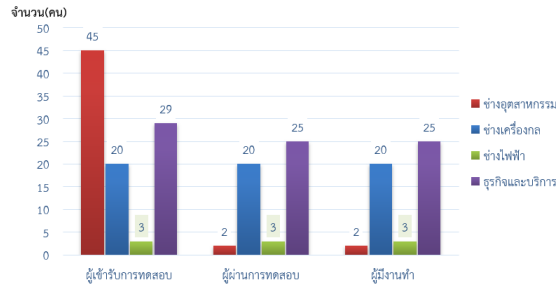

แผนภูมิที่ 31 แสดงจำนวนของผู้เข้ารับการฝึกเสริมทักษะในจังหวัดมุกดาหาร ไตรมาส 2/2563 (เมษายน - มิถุนายน 2563) จำแนกตามกลุ่มอาชีพ



การคุ้มครองแรงงาน

ในไตรมาสที่ 2 ปี 2563 ได้ดำเนินการตรวจแรงงานในจังหวัดมุกดาหาร จำแนกตามขนาดสถานประกอบการ รวมทั้งสิ้น 62 แห่ง พบว่ามีสถานประกอบการที่ปฏิบัติไม่ถูกต้องตามกฎหมายว่าด้วยการคุ้มครองแรงงาน จำนวน 10 แห่ง มีลูกจ้างที่ผ่านการตรวจ จำนวน 920 คน ในส่วนของการตรวจความปลอดภัยในการทำงานในสถานประกอบการจังหวัดมุกดาหาร จำนวน 31 แห่ง พบว่ามีสถานประกอบการมีการปฏิบัติไม่ถูกต้องตามกฎหมายว่าด้วยความปลอดภัยของแรงงาน จำนวน 16 แห่ง มีลูกจ้างที่ผ่านการตรวจจำนวน 1,881 คน

แผนภูมิที่ 32 แสดงจำนวนของสถานประกอบการที่ผ่านการตรวจแรงงานปฏิบัติไม่ถูกต้องตามกฎหมายว่าด้วยการคุ้มครองแรงงาน ไตรมาส 2/2563 (เมษายน - มิถุนายน 2563) จำแนกตามขนาดสถานประกอบการ

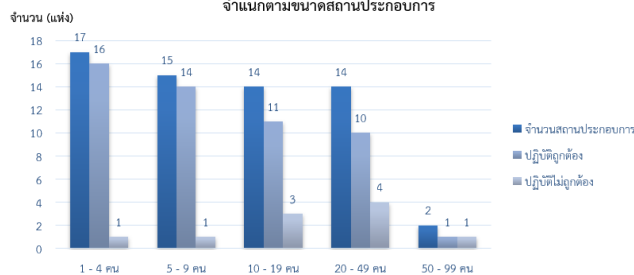

แผนภูมิที่ 34 แสดงจำนวนของสถานประกอบการที่ผ่านการตรวจความปลอดภัยในการทำงาน ไตรมาส 2/2563 (เมษายน - มิถุนายน 2563) จำแนกตามขนาดสถานประกอบการ

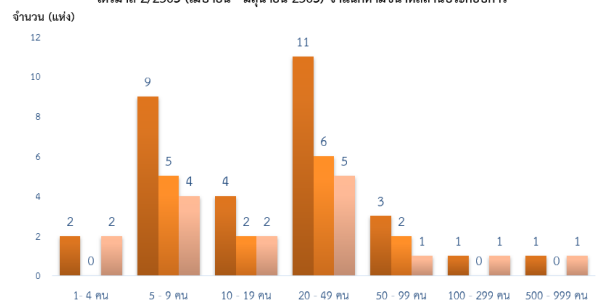



➤ การประกันสังคม

ข้อมูล ณ วันที่ 31 มิถุนายน 2563 จังหวัดมุกดาหารมีผู้ประกันตนทั้งสิ้น จำนวน 48,304 คน แยกเป็น ผู้ประกันตนตามมาตรา 33 จำนวน 14,365 คน ผู้ประกันตนตามมาตรา 39 จำนวน 3,595 คน และ ผู้ประกันตนมาตรา 40 จำนวน 30,344 คน มีสถานประกอบการที่อยู่ในข่ายกองทุนเงินทดแทน จำนวนทั้งสิ้น 1,254 แห่ง ลูกจ้างจำนวน 14,053 คน

แผนภูมิที่ 35 แสดงจำนวนสถานประกอบการ จำนวนผู้ประกันตน ในจังหวัดมุกดาหาร ณ สิ้นไตรมาส 2/2563 (เมษายน - มิถุนายน 2563)

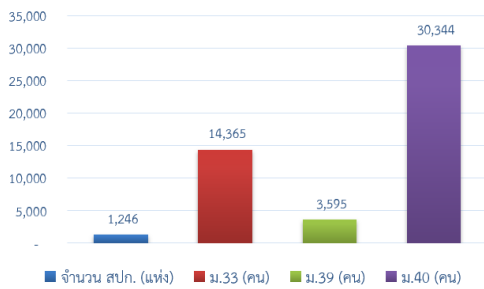

แผนภูมิที่ 37 แสดงจำนวนสถานประกอบการและลูกจ้างที่อยู่ในข่ายกองทุนเงินทดแทน ณ สิ้นไตรมาส 2/2563 (เมษายน - มิถุนายน 2563)

